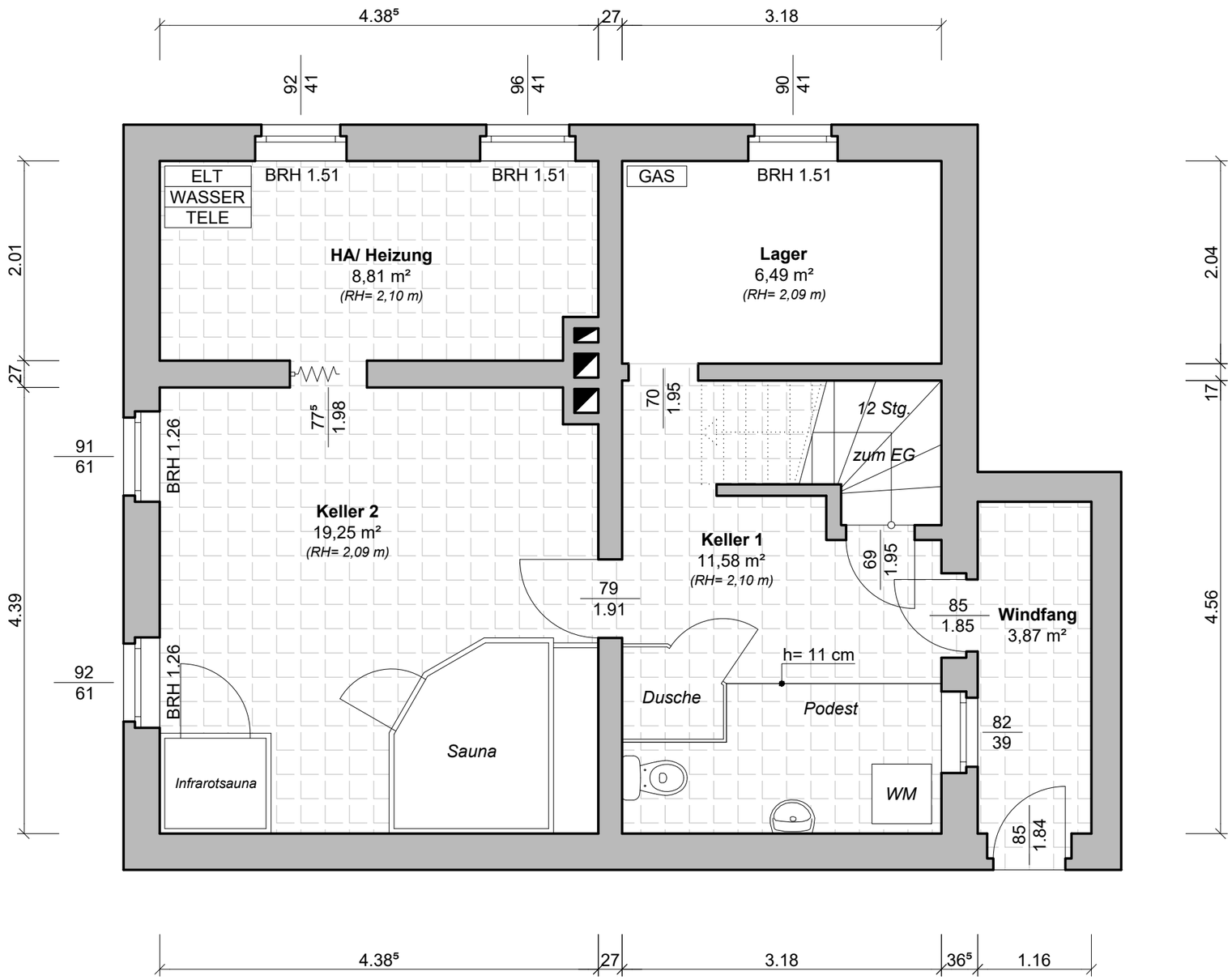

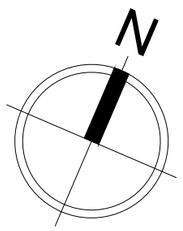

BESTAND

PRIMA GRUPPE
Prima Solar & Bau GmbH
Junckerstraße 10 I 16816 Neuruppin
Telefon: + 49 3391 400 20-0 I Telefax: + 49 3391 400 20-20
www.prima-gruppe.com
www.facebook.com/PrimaUnternehmensgruppe

Darstellung:	Eigentümer:		
Grundriss Kellergeschoss	12555 Berlin	gezeichnet:	Gumprich
		Datum:	19.05.25
		Maßstab:	1:50
		Plannr.:	01
		Blattgröße.:	A3